Rapport d’activité 2018

eduensemble.org

01 71 22 71 00

37 Allée du forum
92100 Boulogne-Billancourt

contact@eduensemble.org

Sommaire

1 Préambule / Avant-Propos

2 Rapport Moral

3 Introduction

4 Nos valeurs, notre vision

5 Organigramme

6 Chiffres-clés de l'année 2018

7 Nos actions

8 Une place au cœur de l'éco système de l'éducation de la petite enfance

9 Lobbying

10 Nos partenaires et mécènes

11 Le Conseil scientifique

12 Nos projets pour 2019

13 Remerciements

14 Conclusion

Rapport Moral

LE MOT DU PRÉSIDENT

L’association s’est dotée d’une gouvernance renforcée le 28 aout dernier et vient ainsi réaffirmer son engagement de fédérer les membres des grandes institutions au service de l’intérêt et de la protection de l’enfant, de la société civile, de l’univers de la recherche et de l’investissement social, mais aussi les influenceurs, les élus et les professionnels de l’enfance qui ont une expertise de la réalité sur les territoires.
ENSEMBLE, nous souhaitons relever le défi de l’équilibre public-privé en réunissant des acteurs engagés avec lesquels nous partageons des valeurs fortes et une vision d’un meilleur avenir pour nos enfants dans un monde qui bouge.
Nous avons la conviction que les sciences au service de l’éducation de la toute petite enfance vont nous accompagner pour relever ce défi au long cours car il n’y a pas de meilleur et plus durable investissement que celui d’agir tôt et qualitativement dans l’éducation, en partageant des connaissances à jour sur le développement de l’enfant.
Je souhaite remercier nos mécènes et partenaires et toute la communauté éducative qui nous fait confiance, au service de l’intérêt et du respect de l’enfant en devenir.

Rudolph Hidalgo
Président

Introduction

L’Association d’intérêt général Ensemble pour l’Éducation de la petite enfance agit en faveur de la qualité pour encourager l’équité dès la petite enfance.

En 2018, elle est intervenue auprès de plus de 25 000 professionnels de l’enfance et parents et concentre ses activités sur les territoires les plus fragilisés, frappés par l’exclusion, la pauvreté, l’isolement car 1 enfant sur 5 vit sous le seuil de pauvreté en France.

Elle intervient en prévention des difficultés dans le parcours de l’enfant et de sa famille en partageant les connaissances à jour sur son développement, dans des formats inédits et participatifs.

Partant de l’identification des bonnes pratiques en France et à l’étranger, confrontée à la réalité des territoires, notre action est de sensibiliser, de démontrer la valeur de l’accompagnement de qualité, d’en fournir des preuves d’impact sur le parcours de l’enfant en répondant aux besoins exprimés par les parents et les professionnels; dans une dimension multiculturelle, pluridisciplinaire et continue.

L’Association se dote d’une gouvernance renforcée le 28 aout 2018 et devient une référence pour tous les publics et les influenceurs, dans une totale transparence et sincérité de ses engagements.

Nathalie
Casso-Vicarini
Déléguée Générale

Organigramme

GOUVERNANCE ET ÉQUIPE OPÉRATIONNELLE

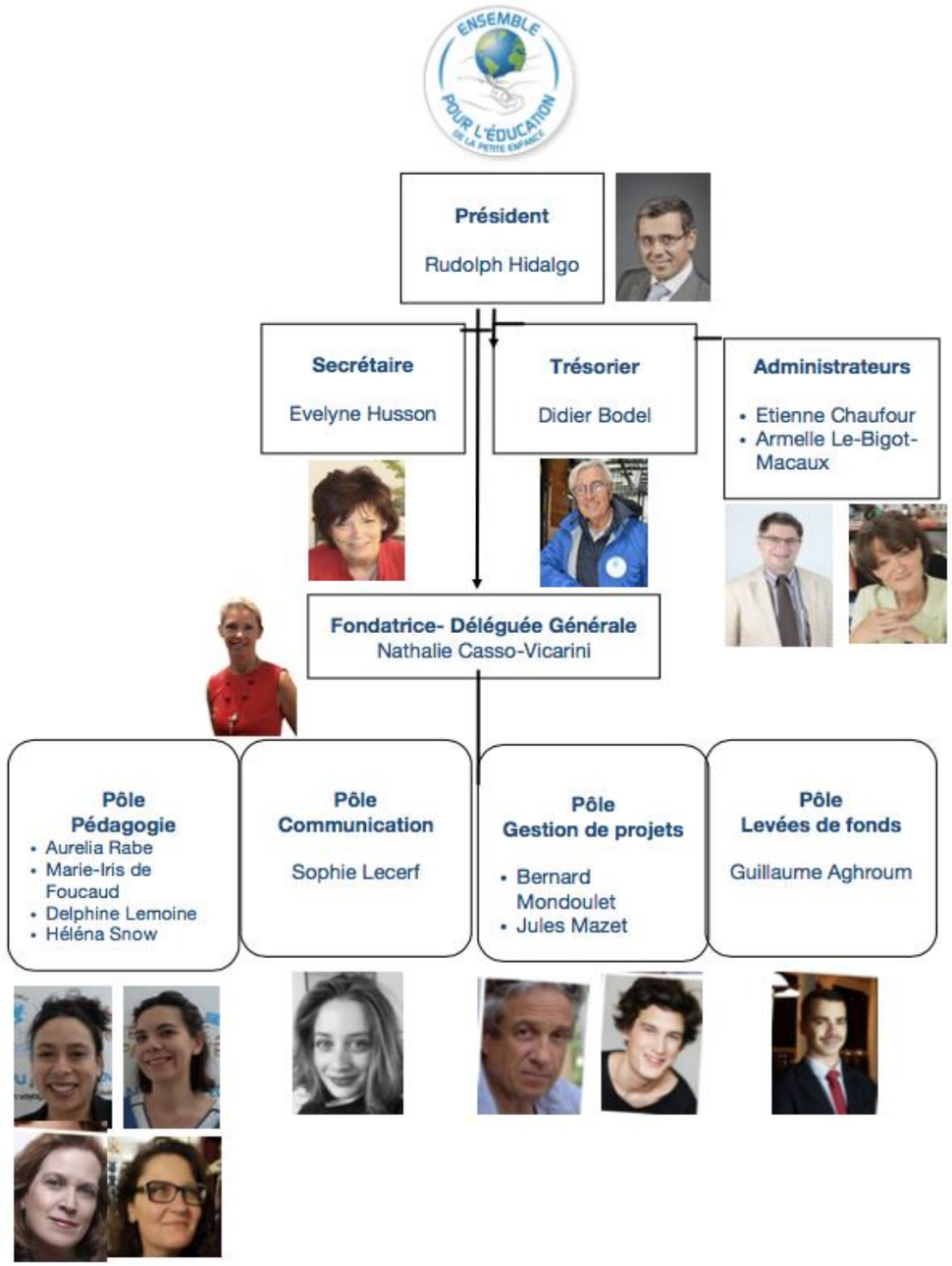

Nos valeurs, notre vision

L'INTERÊT DE L'ENFANT COMME OBJET SOCIAL

3 valeurs à destination du trio enfant-parent-professionnel:

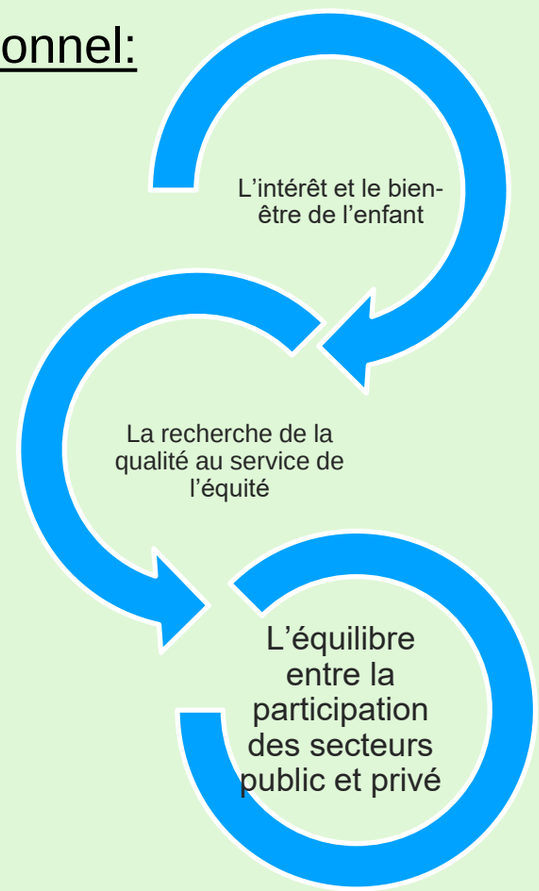

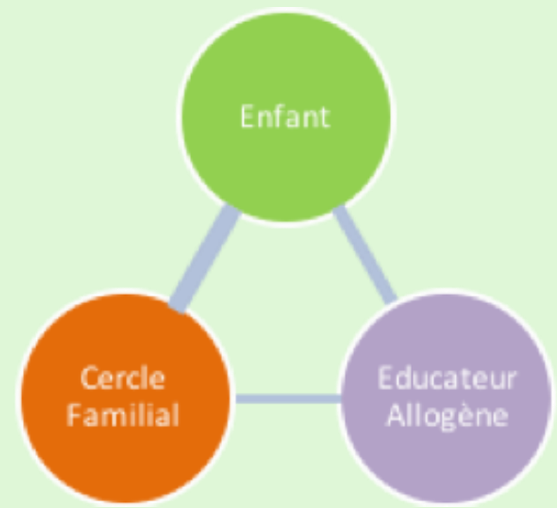

Notre vision est basée sur 2 principes

- Le partage des connaissances à jour, consensuelles et accessibles sur le développement du jeune enfant, dès la période in utero prévient de nombreux risques et permet une cohérence dans l'accompagnement.
- Ce partage de connaissances induit la bienveillance, au plus grand bénéfice de la société.

Chiffres-clés de l'année 2018

En 2018

25 000 parents et professionnels ont participé aux actions de l'Association Au cœur de 20 villes

- Crèches pilotes recherche-action
- Territoires démonstrateurs de la Délégation Interministérielle à la Prévention et la Lutte contre la pauvreté.

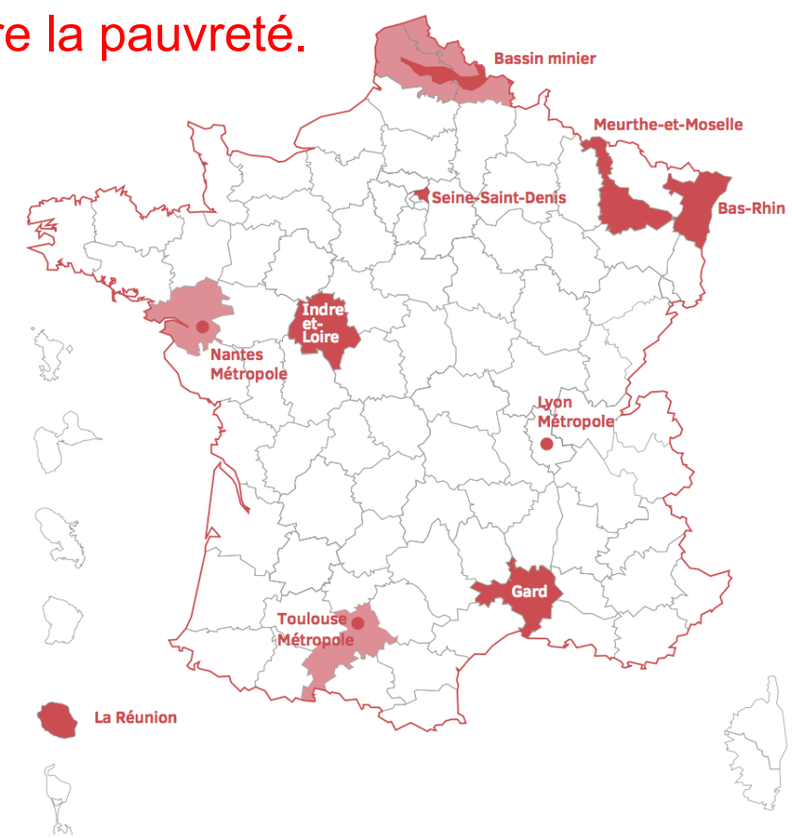

- Expo
- Journées pédagogiques
- Soirées débats
- Vente solidaire
- Remise label villes bienveillantes

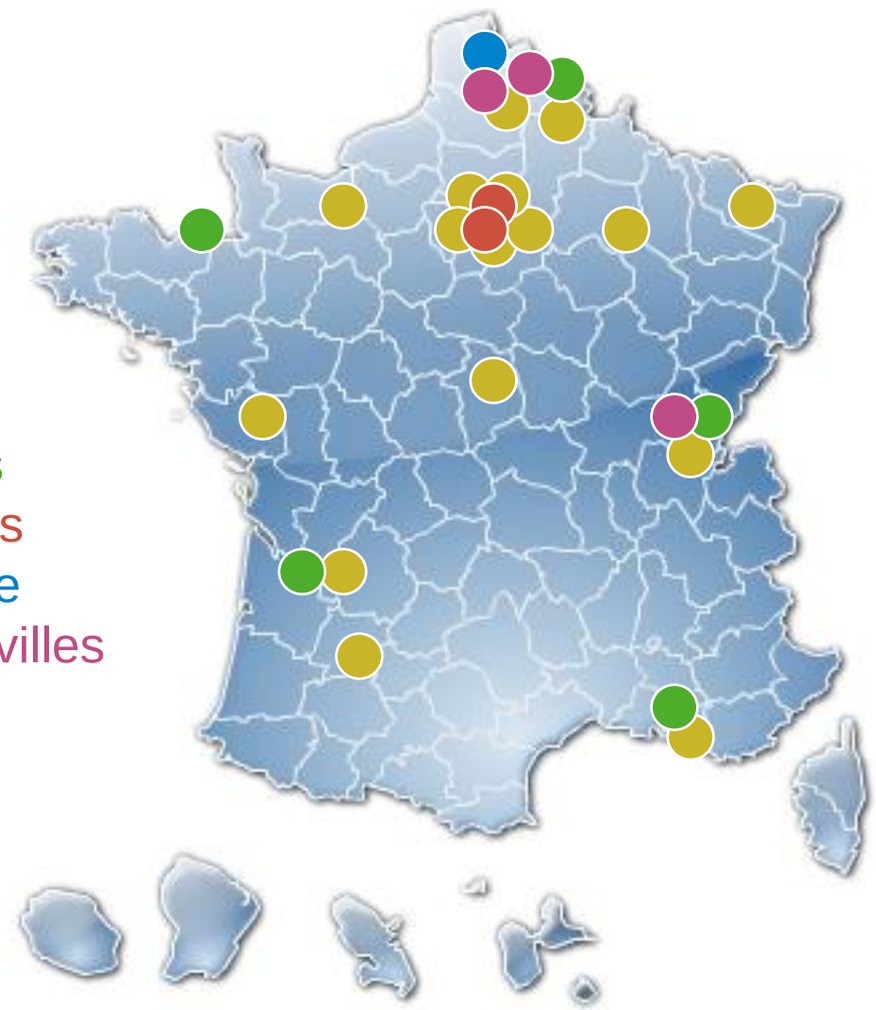

Nos actions

S’appuient sur 3 piliers

SENSIBILISATION

RECHERCHE-ACTION

INGÉNIERIE DE PROJETS INNOVANTS

Pilier sensibilisation

4 ACTIONS NATIONALES ET INTERNATIONALES POUR CONVAINCRE

Train Petite Enfance et Parentalité

- 15 villes
- 32 000 participants en 2017 et 167 conférences gratuites

Vidéos
Série Dis-moi...!

- Diffusion des 50 épisodes de 2 minutes sur le web
- Plus de 2 millions de parents ciblés

Expo itinérante
Comprends-moi...!

- 20 villes 12000 visiteurs
- Focus sur les territoires sensibles

Congrès internationaux à l'OCDE

- Congrès biannuel à l'OCDE
- Éditions en juin 2016 et 2018

Pilier sensibilisation

1ER LABEL DÉCERNÉ AUX VILLES DE LA BIENVEILLANCE ÉDUCATIVE

Une Charte co-construite avec les élus pour promouvoir la bienveillance et la qualité éducative au travers d'actions répondant au besoin des territoires sensibles.

Charte de la bienveillance éducative

Arras

2ème ville de la bienveillance éducative

Nourrir des projets innovants au service de la qualité, de l'équité et de la bienveillance éducative

La reconnaissance que :

La petite enfance est la période de la vie la plus sensible et la plus propice à la mise en place de bonnes pratiques

L'enfant se développe selon un continuum éducatif qui doit être accompagné dans les transitions entre les structures d'accueil de la petite enfance et l'école

L'investissement social dans la petite enfance est à très haute valeur ajoutée, plus l'investissement intervient tôt plus il est impactant sur la trajectoire des enfants

La bienveillance est une posture qui prévient les humiliations et les mauvais traitements et qu'à la lumière des apports en neurosciences, elle encourage l'enfant dans tous ses potentiels

1

Pilier sensibilisation

Plus de 50 RENCONTRES-CONFÉRENCES-JOURNÉES PÉDAGOGIQUES-SOIRÉES ET CINÉ-DÉBATS

Pilier sensibilisation

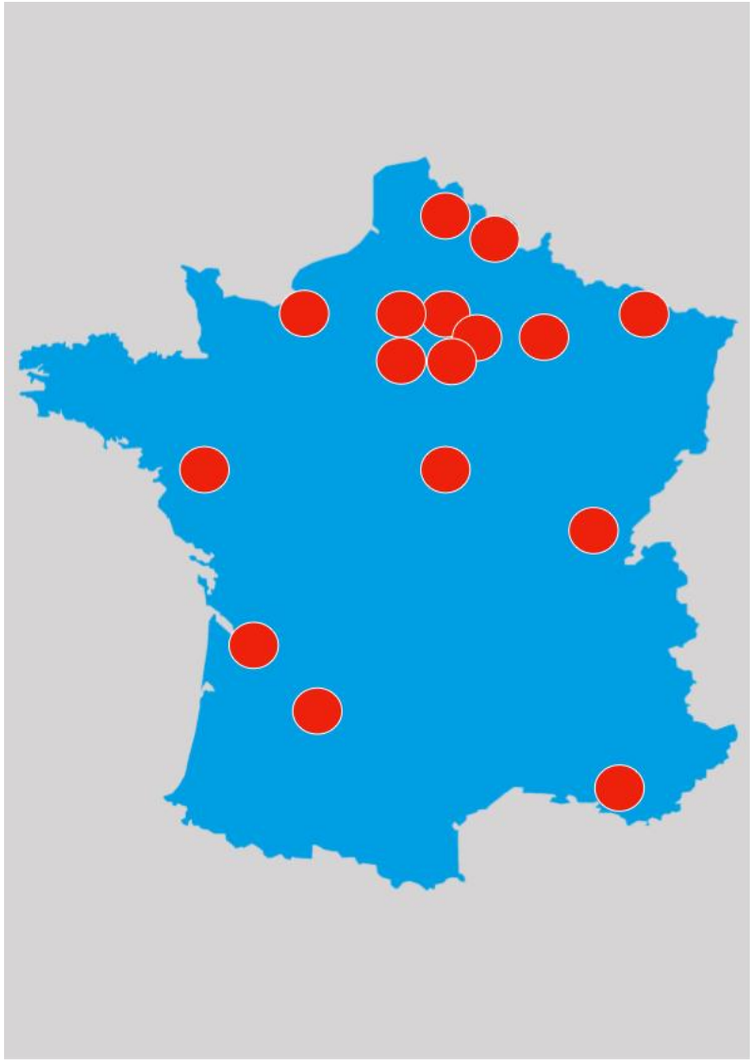

Une exposition itinérante qui voyage dans un camion à la rencontre de tous les publics…

Pilier recherche-action

Accompagne-moi…! 1er partenariat français liant le monde de la recherche et celui du terrain en France , en promotion de la santé sociale du jeune enfant

-L'Inserm est promoteur de l'évaluation

-La recherche est menée par les chercheurs de l'université de Bordeaux sous la direction du Dr Sylvana Côté, chercheuse en médecine sociale et préventive à l'université de Montréal, préside la chaire de recherche internationale d'excellence à l'université de Bordeaux.

-Les 80 crèches sont recrutées et accompagnées par EPEPE bénéficiant des contenus québécois de l'AQCPE et du CPEQ

-L'ajustement des contenus à la culture et aux territoires français sont réalisés par EPEPE dans la phase pilote auprès de 4 crèches

-La démarche d'investissement social est soutenue par PSE

Pilier recherche-action

La collectivité est une source de stress pour l'enfant lié aux conflits quotidiens. Or le stress impacte le développement du cerveau

L'OMS souligne l'importance de promouvoir les compétences socio-affectives de l'enfant, socle du développement global

Critères d'inclusion des 80 crèches:

Multi-accueils au minimum de 30 berceaux

Se situant dans les Quartiers Prioritaires de la Ville

Minimum 20% d'enfants issus de familles vulnérables (tarif horaire inférieur à 1€/heure)

Présence régulière des enfants

Volonté d'engagement et motivation de l'équipe

Objectif de la démarche:
Améliorer les pratiques professionnelles permettant aux enfants de développer leurs habiletés et leurs compétences socio-affectives.

Pilier ingénierie de projets innovants

Nous accompagnons les villes qui innovent dans la conduite de leurs projets

-Le Pôle de réussite éducative à Arras

-La Maison de l’enfance 2021 à Dole

-Ensemble, grandir en qualité, programme franco-québécois inédit d’accompagnement de tous les professionnels à Saint Malo

-Le pôle éducatif et de l’enfance à Toulouse

Une place au cœur de l'éco système français dans l'éducation de la petite enfance

FÉDÉRER ET ACCOMPAGNER

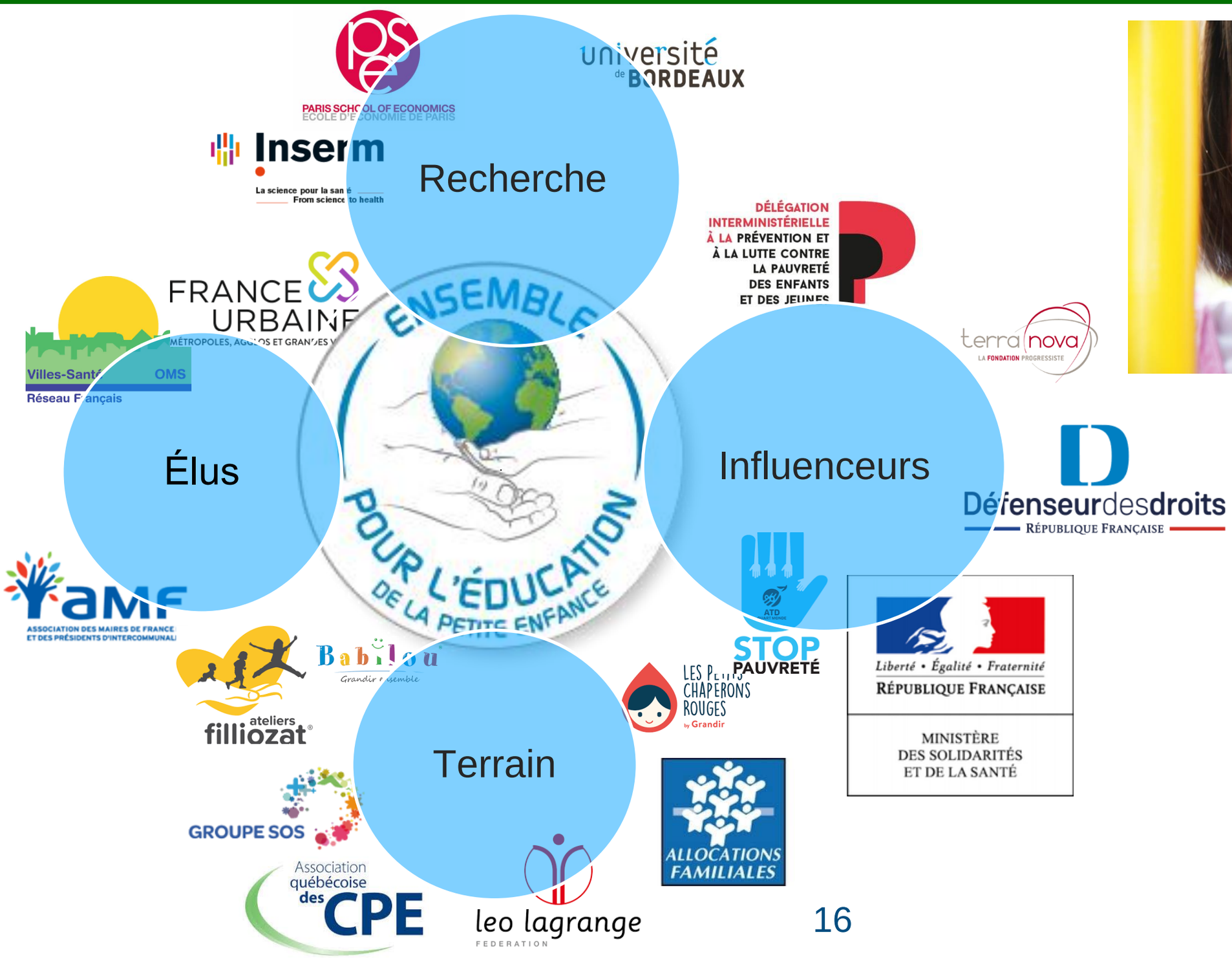

Lobbying

PARTAGER ENCOURAGER ET AGIR

Participations principales

-Au rapport 2018 du Défenseur des Droits

-Aux travaux de la Délégation Interministérielle à la Prévention et la Lutte contre la pauvreté en tant que co-présidente de la commission *Éradiquer la pauvreté des enfants*, décembre à mars

-À la PPL contre la maltraitance des enfants

-Conférence au CESE

-Conférence au Ministère de l'Éducation à Dubaï en novembre

N° 307

ASSEMBLÉE NATIONALE

CONSTITUTION DU 4 OCTOBRE 1958

QUINZIÈME LÉGISLATURE

Enregistré à la Présidence de l'Assemblée nationale le 17 octobre 2017.

PROPOSITION DE LOI

JOUR DE DIRECT

CONFÉRENCE

17 OCT 2018 | PARIS

Suivez le direct sur

www.evenement.iperia.eu

à partir de 14h15

Lobbying

PARTAGER ENCOURAGER ET AGIR

Participations principales

-Aux travaux du Ministère Solidarités Santé-plan de soutien à la parentalité-

-Aux travaux du Plan pauvreté au Ministère des Ultra-Marins avec les élus

-Au Ministère Solidarités Santé en mars

Dans les Yvelines à Plaisir
« Petite enfance et soutien à la parentalité »
en présence d'Agnès Buzyn

Lobbying

DIALOGUER CONVAINCRE ET AGIR

Prises de paroles majeures

- Au congrès de l'OCDE en juin 2018

- 8 épisodes sur le Huffigton Post
  en septembre

-À la radio en octobre

-Sur TV5 Monde en novembre

-À la Chartreuse de Neuville en décembre

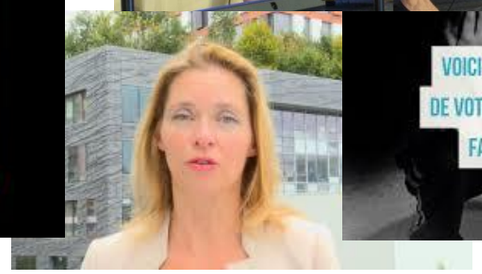

Nos partenaires et mécènes

UNE CO CONSTRUCTION EFFICACE SUR DES PÉRIODES DE 3 ANS

Saint-André LEZ-LILLE

Sartrouville

VILLE DE ROUBAIX

VERSAILLES

metz

leHavre

Ville d'ARRAS

BORDEAUX

Le Revest-les-Eaux dans le Var

Fondation Familiale Anonyme

NEUILLY-SUR-SEINE

Nos partenaires et mécènes

LA CNAF ET LES 100 CAF DES PARTENAIRES PRIVILÉGIÉS POUR 5 ANS

MAIL DE LA CNAF AUX 100 CAF du 7 JANVIER 2019

De : Agnes BAILLY 755 **De la part de** Frederic MARINACCE 755
Objet : Une expo itinérante - Ensemble pour l'Éducation de la Petite Enfance

Madame la directrice,
Monsieur le directeur,

La sensibilisation de tous, parents, professionnels, élus, aux enjeux du soutien à la parentalité, notamment dans les premières années de vie de l'enfant est une des priorités de la Cog. C'est pourquoi je vous relaye l'information relative aux actions conduites par l'association Ensemble Pour l'Education de la Petite Enfance (EPEPE), association d'intérêt général à but non lucratif. Elle propose une exposition itinérante dédiée au développement du jeune enfant et à la parentalité à la lumière des plus récents éclairages en neurosciences, intitulée *Comprends-moi… !*

Réalisée dans le prolongement du succès du *Train de la Petite Enfance-Parentalité* qui s'est arrêté dans 15 villes en novembre 2017, elle peut être complétée de journées pédagogiques et des conférences pour les professionnels, d'atelier-débat pour les parent et de supports ludo-pédagogiques innovants.

Ces actions s'adressent tant aux professionnels de la petite enfance et de la communauté éducative qu'aux parents, grands-parents et enfants. Elles peuvent utilement s'intégrer dans une manifestation relative au soutien à la parentalité, comme cela a été le cas en octobre dernier à « La quinzaine des familles » dans le département du Var. Nous avons également eu l'occasion d'accueillir l'exposition lors de la journée *Etre parent à l'heure du numérique*, qui s'est tenue au Forum des images le 16 novembre.

Vous trouverez ci-dessous l'ensemble des ressources relatives à :

- l'association : https://eduensemble.org/
- le train de la petite enfance : https://eduensemble.org/le-train-petite-enfance-et-parentalite/
- l'exposition *Comprends-moi* https://eduensemble.org/le-train-petite-enfance-et-parentalite-exposition-itinerante/
- la série vidéo *Dis-moi* : https://www.youtube.com/channel/UCYWA-PEDrP3HJp5440MsR7Q

Très cordialement.

Frederic MARINACCE
Directeur général délégué chargé des politiques familiales et sociales
Tel : 01.45.65.54.20
Mail : frederic.marinacce@cnaf.fr

Caisse nationale des Allocations familiales, site de Paris Siège national - 32 avenue de la sibelle 75014 PARIS

Contribuons au respect de l'environnement, n'imprimez ce courriel qu'en cas de nécessité et ayez le réflexe recto-verso

Caf du Nord

Caf de la Haute-Garonne

Caf de la Gironde

Caf du Pas-de-Calais

Caf des Hauts-de-Seine

Caf d'Ille-et-Vilaine

Caf de la Seine-Saint-Denis

Caf des Yvelines

Les membres du Conseil scientifique

UNE CO CONSTRUCTION DU CONTENU ET UNE PARTICIPATION À LA GOUVERNANCE

Catherine Verney

Orla Doyle

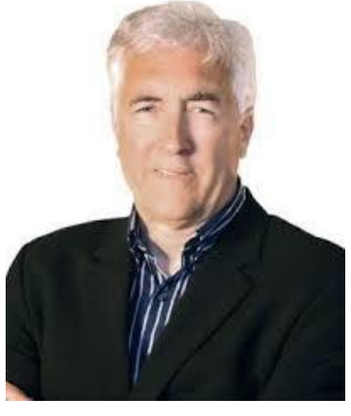

Michel Boivin

Gregory Michel

Helena Snow

Laurent Lescouarch

Arthur Heim

Gilles Lazimi

Isabelle Filliozat

Edwige Antier

Les membres du Conseil scientifique

UNE CO CONSTRUCTION DU CONTENU ET UNE PARTICIPATION À LA GOUVERNANCE

Michelle Guez

Sylvana Côté

Anne-Lise Ducanda

Sophie Guillaume

Béatrice Lamboy

Emmanuelle Langlois

Romain Dugravier

Isabelle Vinet

Maria Huerta

Nos projets pour 2019

PLUS D'ENRICHISSEMENTS MUTUELS POUR PLUS D'IMPACT

En France

-Partenariat avec les associations et fédérations de lutte contre la pauvreté et de protection de l'enfance à chaque expo Comprends-moi…!
-Lancement de Accompagne-moi…! La 1ère recherche-action en promotion de la santé sociale
-Création de formats ludo pédagogiques: jeux de piste, expo virtuelle, mallette pédagogique
-Expo déportée dans les Ultra-marins
-Journées pédagogiques: création de la conférence inversée
-Participation à des grandes manifestations

Nos projets pour 2019

PLUS D'ENRICHISSEMENTS MUTUELS POUR PLUS D'IMPACT

En France

-Organisation du 1er voyage d'étude au Québec avec élus et officiels français et mise en place de jumelages de bonnes pratiques
-Ouverture de l'antenne du nord à Arras dans la cité de la réussite éducative, aux portes du bassin minier
-Organisation et programme du Congrès OCDE La qualité au-delà des normes en juin 2020
-Poursuite nouveaux sujets dans l'expo Comprends-moi…! Et série Dis-moi…!
-Lancement des accompagnements en formation
-Mesure de la satisfaction des participants à toutes les actions

Nos projets pour 2019

En EUROPE

-Bases de la création de la cité de l'Enfance dans les Hauts de France
-Mise en place du partenariat avec l'ONE en Belgique

À l'INTERNATIONAL

-Assurer la continuité et l'enrichissement des transferts de compétence du Québec vers la France
-Mise en place de la plateforme CINQUE (Conseil International en Qualité Éducative) – laboratoire associé
-Traduction de Comprends-moi…! et Dis-moi…!
En arabe et en anglais

Remerciements

LA CONFIANCE RÉCIPROQUE: UN TRÉSOR D'AVENIR

Les membres du Conseil d'Administration et de l'équipe remercient très chaleureusement les Ministères, organes de l'État et institutions qui nous accordent leur confiance,
Nos mécènes et partenaires qui nous encouragent quotidiennement à innover et à changer d'échelle chaque jour un peu plus,
Aux membres du conseil scientifique qui nous offrent des ailes,
Aux associations, fédérations, parents et professionnels plus nombreux chaque jour.

Conclusion

PRENONS SOIN DE LA PETITE ENFANCE, UN TRÉSOR POUR TOUTE LA VIE !

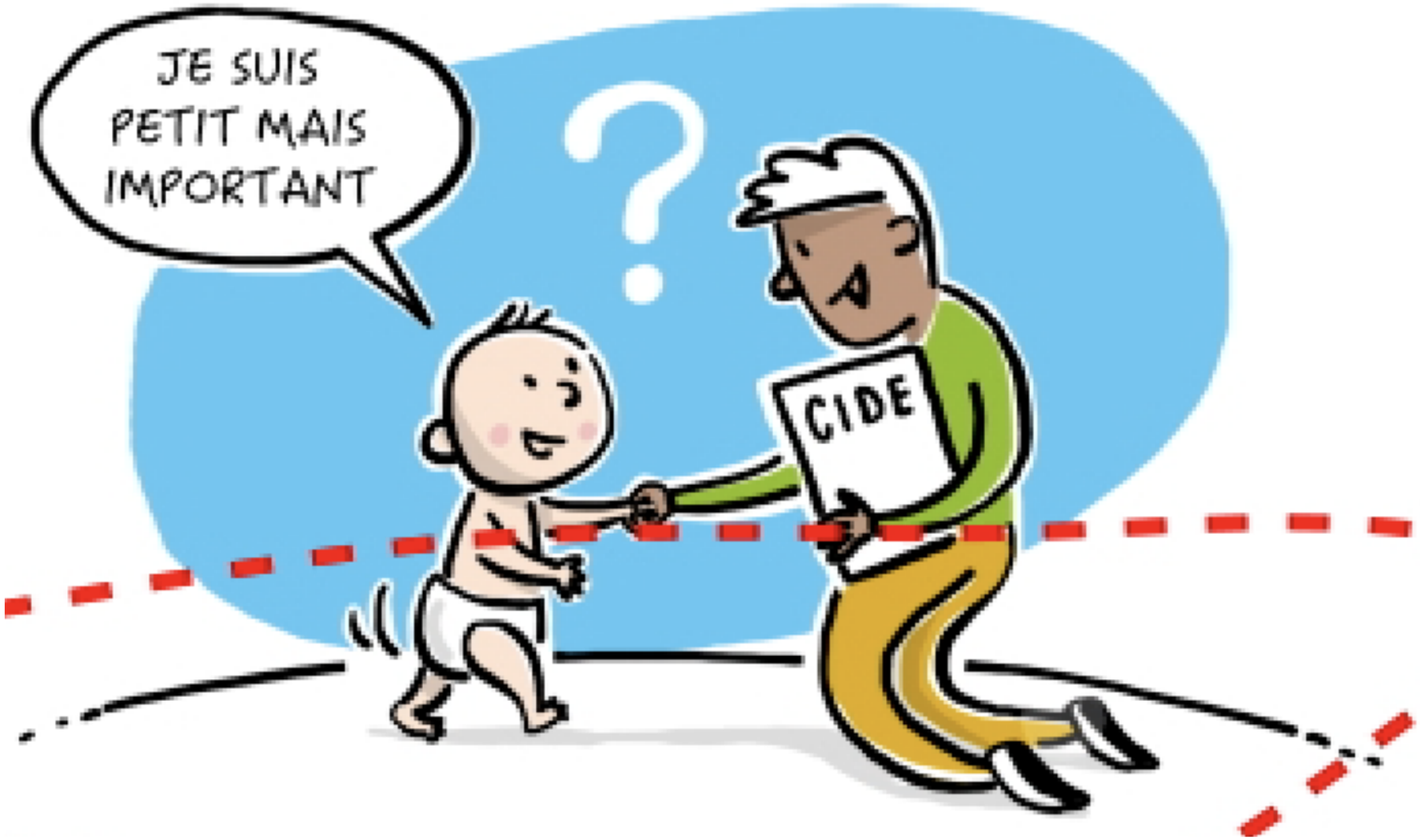

AGIR TÔT ET GRANDIR ENSEMBLE
VERS UNE SOCIÉTÉ PLUS JUSTE ET PLUS HUMAINE
C'EST MAINTENANT !